

CENTRO VACANZE MOLISE

S. S. Adriatica al km 525 I-86036 Montenero di Bisaccia (CB)

Tel. e Fax+39 0873 803570

FUORI STAGIONE cellulare: +39 338 5408323

www.campingmolise.it

E-mail: info@campingmolise.it

CVM		VILLAGGIO ***			TARIFE SETTIMANALI 2023		
PERIODO		NG5 5 POSTI €	SUPER 4 POSTI €	GALEONE 4 POSTI €	GOLETTA 3 POSTI €	NUOVA CARAVELLA 4 POSTI €	CARAVELLA 3 POSTI €
A	20.05 – 02.06	340,00	310,00	260,00	200,00	350,00	180,00
B	03.06 – 23.06	380,00	340,00	290,00	220,00	400,00	200,00
C	24.06 – 21.07	580,00	530,00	430,00	360,00	580,00	310,00
D	22.07 – 28.07	670,00	610,00	510,00	460,00	680,00	380,00
E	29.07 – 04.08	810,00	730,00	630,00	580,00	820,00	480,00
F	05.08 – 18.08	880,00	820,00	720,00	650,00	900,00	520,00
G	19.08 – 01.09	460,00	410,00	360,00	300,00	500,00	270,00
A	02.09 – 16.09	340,00	310,00	260,00	200,00	350,00	180,00

La quota comprende: il soggiorno nella struttura richiesta, il posto auto, i consumi di luce, acqua, gas, l'uso di tutti i servizi. Prezzi I.V.A. inclusa (in caso di aumento dell'aliquota IVA i prezzi verranno ricalcolati con tale aumento)

Prezzi per settimana: arrivo sabato ore 16, partenza sabato ore 10.

IL NUMERO DEI POSTI DICHIARATI E' QUELLO MASSIMO. NON SONO AMMESSI LETTI AGGIUNTI O PERSONE IN PIU'

In NG5 E NUOVA CARAVELLA non sono ammessi animali.

SUPPLEMENTI	Prezzi per settimana
SERVIZIO SPIAGGIA: ombrellone + 2 lettini <u>Obbligatorio DAL 10 GIUGNO AL 10 SETTEMBRE per NG5, Super, Galeone, Goletta e Nuova Caravella.</u>	€ 80,00
MEZZA PENSIONE: per persona alla settimana Colazione: al bar, cappuccino e brioches. Cena: Primo, secondo, contorno, ½ acqua, pane.	€ 150,00
MENU' TURISTICO: per pasto primo, secondo con contorno, pane, ½ acqua.	€ 18,00

TIPOLOGIA DELLE ABITAZIONI

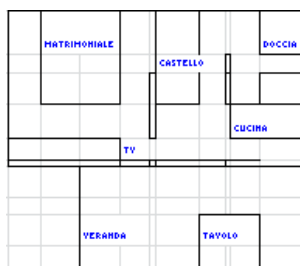

NG 5 POSTI

Bungalow, bilocale di legno di pino, indipendente, costituito da una matrimoniale con scaffale e TV, porta di chiusura camera, letto a castello 3 posti, angolo di cottura completo di frigorifero, pentolame e stoviglie, bagno con doccia calda a pannelli solari, veranda esterna con tavolo e sedie. Non si forniscono lenzuola e coperte. Servizio spiaggia obbligatorio (ombrellone e due lettini) nel periodo previsto.

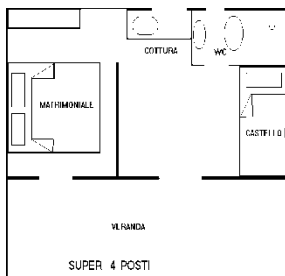

SUPER 4 POSTI

Miniappartamento bilocale in muratura, a schiera, con servizi indipendenti, costituito da una matrimoniale, letto a castello, angolo cottura completo di frigorifero, pentolame e stoviglie, bagno con doccia calda, veranda esterna con tavolo e sedie.
Non si forniscono lenzuola e coperte. Servizio spiaggia obbligatorio (ombrellone e due lettini) nel periodo previsto.

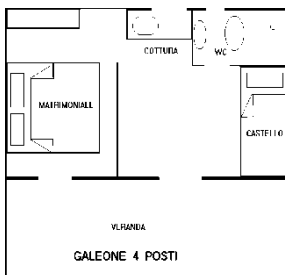

GALEONE 4 POSTI

Bungalow, bilocale di legno di pino, indipendente, costituito da una matrimoniale, letto a castello, angolo di cottura completo di frigorifero, pentolame e stoviglie, bagno con doccia fredda, (le docce calde sono sempre disponibili e gratuite in un gruppo centralizzato), veranda esterna con tavolo e sedie.
Non si forniscono lenzuola e coperte. Servizio spiaggia obbligatorio (ombrellone e due lettini) nel periodo previsto.

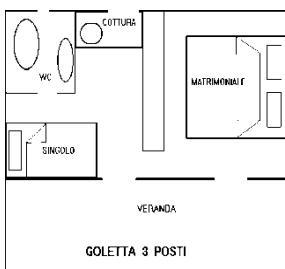

GOLETTA 3 POSTI

Bungalow, bilocale di legno di pino, indipendente, costituito da una matrimoniale, letto singolo, angolo di cottura completo di frigorifero, pentolame e stoviglie, bagno con lavandino e wc, (le docce calde sono sempre disponibili e gratuite in un gruppo centralizzato), veranda esterna con tavolo e sedie.
Non si forniscono lenzuola e coperte. Servizio spiaggia obbligatorio (ombrellone e due lettini) nel periodo previsto.

NUOVA CARAVELLA 4 POSTI

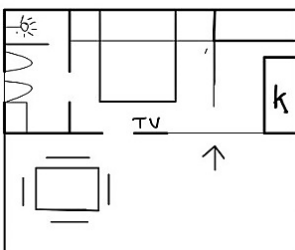

Nuovissime case mobili 4 posti, con camera matrimoniale con tv, letto a castello in ambiente separato da una parete mobile, angolo cottura a 4 fuochi completo di frigorifero, pentole e stoviglie. Bagno con cabina doccia, bidet, lavandino, water. Veranda esterna con tavolo e sedie. Aria condizionata e caldaia. Non si forniscono lenzuola e coperte. Servizio spiaggia obbligatorio (ombrellone e due lettini) nel periodo previsto

CARAVELLA 3 POSTI

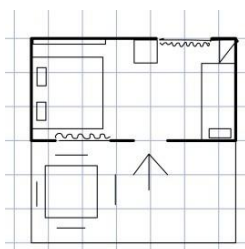

Bungalow, monocale di legno di pino, indipendente, costituito da stanza con tre letti, angolo di cottura esterno, completo di frigorifero, pentolame e stoviglie, veranda esterna con tavolo e sedie. Manca il wc ma le Caravelle sono situate vicino ad un gruppo di servizi centralizzati comuni. Le docce calde sono sempre disponibili e gratuite in un gruppo centralizzato. Non si forniscono lenzuola e coperte

REGOLAMENTO DI SOGGIORNO VILLAGGIO

INIZIO E TERMINE DEL SOGGIORNO

L'arrivo dovrà avvenire non prima delle ore 16 e la partenza non dopo le ore 10 del sabato.

PERIODO MINIMO DI SOGGIORNO

Il periodo minimo di soggiorno in alta e media stagione è di due settimane; in bassa stagione sono accettati anche soggiorni di una settimana. Il prolungamento del soggiorno è condizionato dalla disponibilità delle strutture.

AGGIUNTA DI PERSONE

L'eventuale aggiunta di persone, al nucleo residente, sarà possibile solo in relazione all'abitabilità della struttura interessata. La relativa tariffa giornaliera sarà comunicata all'ospite, prima del suo ingresso affinché possa effettuare in anticipo il pagamento dell'importo del soggiorno.

PARTENZE ANTICIPATE

Nessuna riduzione sarà effettuata, sull'importo della tariffa corrispondente al periodo e numero di persone previsto, per partenze anticipate, totali o parziali.

PAGAMENTO DEL SOGGIORNO

L'ospite, al momento dell'arrivo, dopo aver preso visione dei prezzi e delle condizioni di soggiorno del Centro Vacanze, dovrà pagare anticipatamente l'intero importo del soggiorno previsto, la quota di € 30,00 per il riordino finale, una cauzione di € 100,00 che sarà restituita alla partenza.

INGRESSO VISITATORI DI RESIDENTI

L'ingresso d'ospiti visitatori è consentito soltanto dietro pagamento della quota dovuta. La tessera d'ingresso è valida 8 ore con scadenza tassativa entro le ore 20 del giorno di rilascio. Dopo le ore 20 non si ammettono più visitatori.

PRENOTAZIONI

Le prenotazioni possono essere fatte con la scheda allegata o telefonicamente. Al ricevimento della prenotazione sarà inviata una lettera di conferma con la richiesta di una caparra pari al 30% dell'importo del soggiorno e con i termini di scadenza per il versamento.

PAGAMENTI

La prenotazione sarà ritenuta valida soltanto se al ricevimento della lettera di conferma sarà effettuato un immediato invio di una caparra del 30% dell'importo della quota di soggiorno. Il saldo dovrà essere versato all'arrivo al Centro

Vacanze.

RINUNCE

Fino a 30 giorni prima, rimborso del 50% della caparra. Dopo tale termine nessun rimborso spetterà a chi rinuncia al soggiorno.

CAMPING ****		LISTINO PREZZI 2023	
TARIFFE PER NOTTE	BASSA STAGIONE	MEDIA STAGIONE	ALTA STAGIONE
	20.05 - 22.06 24.08 - 16.09	23.06 - 19.07	20.07 - 23.08
	€	€	€
2 PERSONE	22,00	29,00	39,00
3 PERSONE	27,00	35,00	48,00
4 PERSONE	32,00	41,00	57,00
5 PERSONE	37,00	47,00	66,00
BAMBINI FINO A 36 MESI	GRATIS	GRATIS	GRATIS
LA QUOTA COMPRENDE: PIAZZOLA, POSTO AUTO, CORRENTE, ACQUA CALDA, IL NUMERO DELLE PERSONE, L'USO DI TUTTI I SERVIZI.			

SUPPLEMENTI	BASSA STAG	MEDIA STAG	ALTA STAG.
Camper	1,00	2,00	3,00
Visitatore/Ospite/Persona aggiunta	6,00	9,00	13,00
Cane al guinzaglio *	2,00	3,00	5,00
Seconda auto, auto fuori piazzola, carrello, barca, ecc.	4,00	5,00	6,00
MENU' TURISTICO: (primo, secondo con contorno, pane, ½ acqua)	€ 18,00		
* sono ammessi soltanto animali di piccola/media taglia è necessario segnalarne la presenza. I CANI NON sono ammessi in spiaggia			

REGOLAMENTO DI SOGGIORNO CAMPING

Il numero di persone dichiarato all'arrivo sarà conteggiato per tutto il periodo del soggiorno senza tener conto d'eventuali assenze. Ogni persona con data di arrivo successiva verrà conteggiata con la tariffa di Visitatore/persona aggiunta.

AGGIUNTA DI PERSONE

L'eventuale aggiunta di persone, al nucleo residente, sarà possibile solo in relazione all'abitabilità della struttura interessata. La relativa tariffa giornaliera sarà comunicata all'ospite, prima del suo ingresso affinché possa effettuare in anticipo il pagamento dell'importo del soggiorno.

PARTENZE ANTICIPATE

Nessuna riduzione sarà effettuata, sull'importo della tariffa corrispondente al periodo e numero di persone previsto, per partenze anticipate, totali o parziali.

PAGAMENTO DEL SOGGIORNO

L'ospite, al momento dell'arrivo, dopo aver preso visione dei prezzi e delle condizioni di soggiorno del Centro Vacanze, dovrà pagare anticipatamente l'intero importo del soggiorno previsto.

INGRESSO VISITATORI DI RESIDENTI

L'ingresso di ospiti visitatori è consentito soltanto dopo l'approvazione della direzione e dietro pagamento della quota d'ingresso. La tessera d'ingresso è valida 8 ore con scadenza tassativa entro le ore **20.00** del giorno di rilascio. Dopo le ore **19** non si ammettono più visitatori.

PRENOTAZIONI

Le prenotazioni possono essere fatte con la scheda allegata o telefonicamente. Al ricevimento della prenotazione sarà inviata una lettera di conferma con la richiesta di una caparra pari al 30% dell'importo del soggiorno e con i termini di scadenza per il versamento.

PAGAMENTI

La prenotazione sarà ritenuta valida soltanto se all'atto della conferma sarà seguita da un immediato invio di una caparra del 30% dell'importo della quota di soggiorno. Il saldo dovrà essere versato all'arrivo al Centro Vacanze.

RINUNCE

Fino a 15 giorni prima, rimborso del 50% della caparra. Dopo tale termine nessun rimborso spetterà a chi rinuncia al soggiorno.

CALENDARIO DEI SERVIZI INTERNI

Campeggio	20 - MAGGIO	17 - SETTEMBRE
Villaggio	1 - GIUGNO	16 - SETTEMBRE
Servizio spiaggia	1 - GIUGNO	16 - SETTEMBRE
Ristorante	10 - GIUGNO	10 - SETTEMBRE
Animazione	25 - GIUGNO	31 - AGOSTO
Portineria notturna	01 - LUGLIO	31 - AGOSTO
La direzione si riserva di modificare in qualsiasi momento tali date senza alcun preavviso.		

COME SI ARRIVA* AUTOSTRADA: A/14 uscita Vasto Sud / Montenero di Bisaccia, proseguire sulla S. S. Adriatica direzione Termoli - Foggia (Km1).

* TRENO: Stazione Vasto/San Salvo (Km 4) * AEREO: Aeroporto di Pescara (Km 70)

COSA OFFRE

IN RIVA AL MARE * SPIAGGIA PRIVATA * BAR * RISTORANTE * PIZZERIA * DISCOTECA SERALE ALL'APERTO * PARCO GIOCHI * TENNIS * CALCETTO * PING PONG* ANIMAZIONE * AREA FITNESS * ESCURSIONI ISOLE TREMITI * SERVIZIO POSTALE * CUSTODIA GRATUITA * PORTINERIA DIURNA E NOTTURNA * **IPERMERCATO A 50 METRI ***

SCHEDA D'ISCRIZIONE

ISCRIZIONE PER PERSONE N:	IN ARRIVO IL	IN PARTENZA IL		
SUPER 4 POSTI -GALEONE 4 POSTI -GOLETTA 3 POSTI - CARAVELLA 4 POSTI -CARAVELLA 3 POSTI				
CAMPEGGIO IN: PIAZZOLA X ROULOTTE	PIAZZOLA X TENDA	PIAZZOLA X CAMPER		
COGNOME E NOME				
VIA.	N	CAP	CITTA'	TEL.
DATA	FIRMA			
NOMINATIVI ISCRITTI	LUOGO E DATA DI NASCITA			
1				
2				
3				
4				
5				

CENTRO VACANZE MOLISE

S.S. ADRIATICA AL Km 525 I-86036 MONTENERO DI B. - TEL. 0873.803.570 cell. 338.540.8323
info@campingmolise.it